



skinuvita



Janina Clasen



Jan Elsner



Jan Schwichtenberg

WIR SUCHEN

- AUFGESCHLOSSENE PRAXEN UND KLINIKEN FÜR STUDIE
 - PARTNERSCHAFTEN FÜR MARKTEINSTIEG
- > Kontakt: info@skinuvita.de / +49 177 8162632

HINTERGRUND



PHOTOTHERAPIE

Kernbehandlungsmethode von u.A. Psoriasis, Atopischer Dermatitis, Vitiligo & Mycosis Fungoides

- HOCH EFFEKTIV
- INJEKTIONSFREI UND VERTRÄGLICH
- SEHR GUTES KOSTEN-NUTZEN VERHÄLTNIS
- ETABLIERTE KASSENLEISTUNG
EBM Abrechnungsziffern 30430, 30431 oder 10350

PROBLEM

DERMATOLOGISCHE PERSPEKTIVE



KOSTEN FÜR ANSCHAFFUNG & WARTUNG



BINDUNG VON RÄUMLICHEN KAPAZITÄTEN



BINDUNG VON ZEIT UND PERSONAL

BETROFFENEN PERSPEKTIVE



30 SEPARATE THERAPIESITZUNGEN

ABHÄNGIGKEIT VON ÖFFNUNGSZEITEN



I.D.R. NICHT ZUGÄNLICH FÜR

- ELTERN & PFLEGENDE
- BERUFSTÄTIGE IN VOLLZEIT
- MENSCHEN AUF DEM LAND

SKINUVITA ERMÖGLICHT LEITLINIENKONFORME HEIMTHERAPIE

Das digitale Therapiesystem erfüllt als Europäische Marktneuheit erstmals alle Heimanwendungs-Anforderungen

LÖSUNG

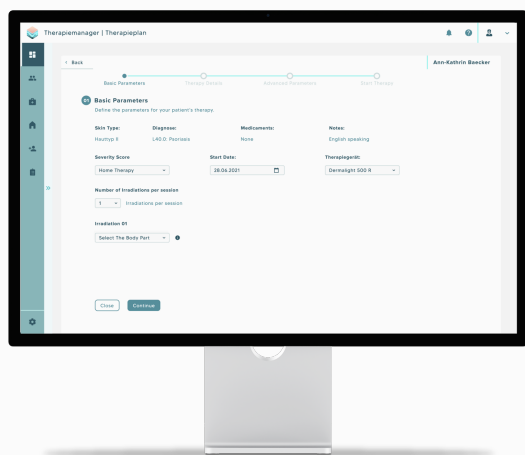

THERAPIEMANAGER
TELEMEDIZIN SCHNITTSTELLE FÜR MEDIZINISCHES FACHPERSONAL

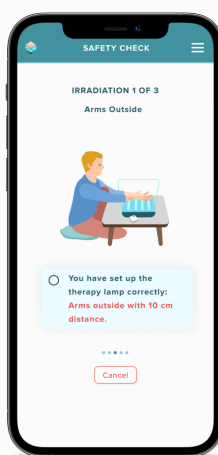

THERAPIE-APP
DIGITALE BEGLEITUNG FÜR PATIENT:INNEN



SMART CONNECTOR
AUTOMATISCHER DOSISTRANSFER AN BESTEHENDE THERAPIELAMPEN

MEHRWERTE



MEHR ZEIT UND FLEXIBILITÄT IM PRAXISALLTAG



ZUSÄTZLICHE VERGÜTUNGSMÖGLICHKEIT

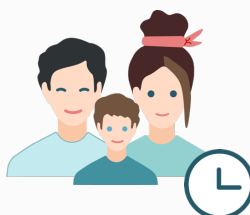

ca. 38 h ZEITERSPARNIS FÜR BETROFFENE



ca. 46,56 kg CO2 ERSPARNIS DURCH WENIGER FAHRTEN



ca. 5.064 € EINSPARUNG ARZNEIMITTELKOSTEN